



2º COMITÉ DE ACOMPANHAMENTO

13 de novembro de 2023

Direção Regional do Planeamento e Fundos Estruturais

Autoridade de Gestão





Informações

- 2 Ponto de situação do Programa Operacional Açores 2020
- 3 Ponto de situação do Programa Açores 2030
- 4 Análise e aprovação das propostas de metodologia dos Critérios de Seleção a aplicar
- 5 Apresentação e aprovação do Plano de Comunicação
- 6 Apresentação e aprovação do Plano de Avaliação
- 7 Outros assuntos

1 Informações



2 Ponto de situação do Programa Operacional Açores 2020

3 Ponto de situação do Programa Açores 2030

4 Análise e aprovação das propostas de metodologia dos Critérios de Seleção a aplicar

5 Apresentação e aprovação do Plano de Comunicação

6 Apresentação e aprovação do Plano de Avaliação

7 Outros assuntos

Eixos	Programado	Fundo Aprovado	Fundo Executado	Fundo Pago	Taxa Compromisso	Taxa Execução
Eixo 1 Inv. Desenv.	27 600 000	26 583 473	22 069 362	22 003 706	96,32%	79,96%
Eixo 2 TIC's	18 200 000	19 581 022	16 295 888	15 985 997	107,59%	89,54%
Eixo 3 Empresas	287 188 500	357 885 222	235 645 871	236 899 674	124,62%	82,05%
Eixo 4 Energia	42 155 564	38 845 287	32 465 568	34 648 179	92,15%	77,01%
Eixo 5 Prev. Riscos	42 200 000	44 582 984	43 402 464	43 280 198	105,65%	102,85%
Eixo 6 Ambiente	79 813 500	77 212 458	67 797 852	67 232 532	96,74%	84,95%
Eixo 7 Transportes	32 000 000	29 887 176	25 531 810	25 657 612	93,40%	79,19%

Eixos	Programado	Fundo Aprovado	Fundo Executado	Fundo Pago	Taxa Compromisso	Taxa Execução
Eixo 8	113 355 853	124 674 889	102 290 852	102 719 610	109,99%	90,24%
Emprego						
Eixo 9	193 082 388	188 796 542	175 361 287	175 253 196	97,78%	90,82%
Inc. Social						
Eixo 10	236 817 877	231 013 337	215 271 369	216 367 754	97,55%	90,90%
Ensino						
Aprendizagem						
Eixo 11	67 200	67 201	2 285	3 528	100,00%	3,40%
Cap. Institucional						
Eixo 12	57 500 000	56 929 580	56 929 580	56 929 580	99,01%	99,01%
RUP						
Eixo 13	7 500 000	7 153 908	7 153 908	7 153 908	95,39%	95,39%
AT						
Eixo 14	99 826 186	83 682 373	75 751 665	75 888 877	83,83%	75,88%
COVID-19 FEDER						
Eixo 15	28 500 000	28 535 225	25 921 983	25 707 967	100,12%	90,95%
COVID-19 FSE						
PO AÇORES 2020	1 265 807 068	1 315 430 679	1 101 891 745	1 105 732 318	103,92%	87,05%
FEDER	893 551 052	932 978 641	764 906 311	767 338 156	104,41%	85,60%
FSE	372 256 016	382 452 038	336 985 433	338 394 162	102,74%	90,53%

Quadro de Desempenho



Ponto de Situação
PO AÇORES 2020

PI	ID	Indicador ou etapa fundamental da execução	Unid.	Fundo	Meta final (2023)	2023 (até 31-10-2023) (Valor cumulativo)	Executado face ao objetivo final (2023)
1.1	O111	Projetos de I&D apoiados	N.º	FEDER	50	42	84%
1.1	k111	Projetos de I&D apoiados (Contratados)	N.º	FEDER	50	55	110%
1.2	O125	Infraestruturas de investigação e Inovação apoiadas	N.º	FEDER	2	1	50%
1.2	K125	Infraestruturas de investigação e Inovação apoiadas (Contratados)	N.º	FEDER	2	3	150%
	F12	Despesa certificada	€	FEDER	33 642 158,00	25 822 254,14	77%
2.3	O232	Serviços da Administração Pública apoiados	N.º	FEDER	26	21	81%
	F22	Despesa certificada	€	FEDER	21 411 766,00	17 729 329,83	83%
3.1	CO01	Empresas que beneficiam do apoio	N.º	FEDER	760	2 986	393%
3.1	k3994	Empresas que beneficiam do apoio (contratado)	N.º	FEDER	760	3 450	454%
3.2	O322	Projetos de promoção turística	N.º	FEDER	77	107	139%
	F32	Despesa certificada	€	FEDER	387 109 223,00	442 389 342,71	114%
4.1	CO30	Capacidade suplementar de produção de energia a partir de fontes renováveis	N.º	FEDER	8	6,5	81%
4.1	K411	Capacidade suplementar de produção de energia a partir de fontes renováveis (contratado)	N.º	FEDER	8	23	288%
	F42	Despesa certificada	€	FEDER	53 858 147,00	37 926 053,92	70%
5.1	O512	Instrumentos de planeamento e estudos desenvolvidos relacionados com a identificação de vulnerabilidades, prevenção de riscos e adaptação aos impactos das alterações climáticas	N.º	FEDER	23	23	100%

Quadro de Desempenho



Ponto de Situação
PO AÇORES 2020

PI	ID	Indicador ou etapa fundamental da execução	Unid.	Fundo	Meta final (2023)	2023 (até 31-10-2023) (Valor cumulativo)	Executado face ao objetivo final (2023)
5.2	CO20	População que beneficia de medidas de proteção contra inundações	N.º	FEDER	31 388	26 980	86%
5.2	O524	Infraestruturas de proteção civil apoiadas	N.º	FEDER	5	4	80%
	F52	Despesa certificada	€	FEDER	49 647 059,00	49 766 069,22	100%
6.2	CO18	População adicional servida pelas melhorias do sistema de abastecimento de águas	N.º	FEDER	66 093	87 157	132%
6.3	CO09	Aumento esperado do número de visitantes nos sítios de património cultural e natural e atrações que beneficiam do apoio	N.º	FEDER	88 517	90 927	103%
6.5	CO38	Espaços abertos criados ou reabilitados em zonas urbanas	N.º	FEDER	165 000	171 229	104%
	F62	Despesa certificada	€	FEDER	93 898 236,00	78 941 165,14	84%
7.3	O733	Aerogares intervencionadas	N.º	FEDER	5	5	100%
	F72	Despesa certificada	€	FEDER	37 647 059,00	28 979 661,49	77%
8.1	O811	Participantes desempregados que beneficiam de apoios à contratação	N.º	FSE	5 500,00	5 789	105%
8.1	O816	Participantes jovens que beneficiam dos estágios profissionais	N.º	FSE	6 500,00	7 075	109%
8.4	O845	Mulheres participantes em apoios à maternidade	N.º	FSE	700,00	630	90%
	F81	Despesa certificada	€	FSE	133 359 828,00	115 592 765,68	87%
9.1	O9110	Participantes em programas ocupacionais de âmbito local e ao serviço à comunidade	N.º	FSE	9 000,00	8 849	98%
9.4	O944	Instituições da rede regional de cuidados continuados apoiadas	N.º	FSE	8,00	6,00	75%
	F91	Despesa certificada	€	FSE	113 861 633,00	106 143 312,76	93%
9.7	O971	Equipamentos sociais e de saúde apoiados	N.º	FEDER	42	43	102%
	F92	Despesa certificada	€	FEDER	113 294 118,00	96 528 355,12	85%

Quadro de Desempenho



Ponto de Situação
PO AÇORES 2020

PI	ID	Indicador ou etapa fundamental da execução	Unid.	Fundo	Meta final (2023)	2023 (até 31-10-2023) (Valor cumulativo)	Executado face ao objetivo final (2023)
10.1	O1011	Jovens apoiados nas ofertas formativas dirigidas à promoção do sucesso educativo de nível ISCED 3	N.º	FSE	500,00	456	91%
10.1	O1012	Jovens apoiados nas ofertas formativas dirigidas à promoção do sucesso educativo de nível ISCED 2	N.º	FSE	700,00	548	78%
10.3	O1031	Adultos apoiados em cursos de formação de certificação escolar e/ou profissional	N.º	FSE	11 700,00	12 848	110%
10.4	O1041	Jovens apoiados nos cursos de dupla certificação de nível ISCED 3	N.º	FSE	6 100,00	8 334	137%
	F101	Despesa certificada	€	FSE	157 118 324,00	128 483 766,97	82%
10.5	CO35	Capacidade das infraestruturas de acolhimento de crianças ou de educação apoiadas	N.º	FEDER	7 300	4 091	56%
	F102	Despesa certificada	€	FEDER	121 490 944,00	105 334 664,44	87%
11.1	O1111	Trabalhadores em funções públicas apoiados em ações de formação direcionadas para a reorganização e modernização	N.º	FSE	800,00	824	103%
	F111	Despesa certificada	€	FSE	79 059,00	2 688,01	3%
12.4	ORAA1	Contratos de obrigações de serviço público apoiados	N.º	FEDER	2	2	100%
12.4	KRAA1	Contratos de obrigações de serviço público apoiados - contratado	N.º	FEDER	2	2	100%
	F135	Despesa certificada	€	FEDER	67 647 059,00	8 416 362,84	12%

1 Informações

2 Ponto de situação do Programa Operacional Açores 2020



3 Ponto de situação do Programa Açores 2030

4 Análise e aprovação das propostas de metodologia dos Critérios de Seleção a aplicar

5 Apresentação e aprovação do Plano de Comunicação

6 Apresentação e aprovação do Plano de Avaliação

7 Outros assuntos

Q1

Set 2023 a Dez 2023

18 AVISOS

Fundo 133,6M €



Ponto de situação do
Programa Açores 2030
1º Plano Anual de Avisos

Designação do Aviso	OE	TA
Investigação científica e tecnológica	RSO1.1-Promover a investigação e a inovação	RSO1.1-01-Criação de conhecimento científico e tecnológico
I&D empresarial		RSO1.1-02-Investimento empresarial e valorização económica do conhecimento
Investigação científica e tecnológica	RSO1.2-Colher os benefícios da digitalização	RSO1.1-01-Criação de conhecimento científico e tecnológico
Investigação científica e tecnológica		RSO1.1-01-Criação de conhecimento científico e tecnológico
Conetividade digital	RSO1.3-Crescimento e competitividade das PMEs	RSO1.2-02-Digitalização na Administração Pública (Regional, Local e CCDR)
Promover o desenvolvimento económico, investigação, inovação e a digitalização		RSO1.3-03-Infraestruturas e equipamentos (de base não tecnológica) de apoio à Competitividade
Ações de promoção externa internacional do destino Açores	RSO1.5-Conectividade digital	RSO1.3-01-Investimento empresarial produtivo (RSO1.3)
Instalação de redes de banda larga		RSO1.5-01-Instalação de redes de banda larga
Meios materiais para a proteção civil	RSO2.4-Adaptação às alterações climáticas	RSO2.4-02-Proteção civil e gestão integrada de riscos
Medidas de adaptação às alterações climáticas		RSO2.4-03-Adaptação às alterações climáticas
Ciclo da Água - subinvestimentos em baixa	RSO2.5-Gestão sustentável da água	RSO2.5-02-CUA em baixa (sistemas municipais)
Gestão de resíduos: Subinvestimentos em baixa	RSO2.6-Economia Circular	RSO2.6-02-Gestão de resíduos: Subinvestimentos em baixa
Proteção e preservação da natureza, biodiversidade e infraestruturas verdes	RSO2.7-Proteção da natureza e biodiversidade	RSO2.7-01-Conservação da natureza, biodiversidade e património natural
Apoios à contratação	ESO4.1-Acesso ao emprego	ESO4.1-01-Apoios ao emprego
Estágios Profissionais		ESO4.1-01-Apoios ao emprego
Ensino Pré-Escolar, Básico e Secundário	RSO4.2-Infraestruturas de educação e formação	RSO4.2-01-Ensino Pré-Escolar, Básico e Secundário
Cultura e turismo	RSO4.6-Cultura e turismo sustentáveis	RSO4.6-01-Cultura
Programa de Inserção Socioprofissional		RSO4.6-02-Turismo
	ESO4.8-Inclusão ativa e empregabilidade	ESO4.8-03-Integração de grupos vulneráveis no mercado de trabalho

Q2**Set 2023 a Ago 2024****13 AVISOS****Fundo 52,1M €**

Ponto de situação do
Programa Açores 2030
1º Plano Anual de Avisos

Designação do Aviso	OE	TA
Investigação científica e tecnológica	RSO1.1-Promover a investigação e a inovação	RSO1.1-01-Criação de conhecimento científico e tecnológico
I&D empresarial		RSO1.1-02-Investimento empresarial e valorização económica do conhecimento
Promoção da Eficiência Energética	RSO2.1-Eficiência energética	RSO2.1-02-Eficiência energética na AP Regional e Local
Proteção e defesa do litoral	RSO2.4-Adaptação às alterações climáticas	RSO2.4-01-Proteção e defesa do litoral
Gestão de Recursos Hídricos		RSO2.4-04-Gestão de Recursos Hídricos
Gestão de resíduos: Subinvestimentos em alta	RSO2.6-Economia Circular	RSO2.6-02-Gestão de resíduos: Subinvestimentos em alta
Criação de ciclovias e Infraestruras de mobilidade suave	RSO2.8-Mobilidade urbana sustentável	RSO2.8-01-Mobilidade Sustentável
Respostas sociais de proximidade	RSO4.5-Acesso aos cuidados de saúde	RSO4.5-01-Respostas sociais de proximidade
Saúde - Cuidados Saúde Primários		RSO4.5-02-Saúde - cuidados saúde primários
Saúde - Hospitais		RSO4.5-03-Saúde - Hospitais
Formação Avançada (Bolsas doutoramento)	ESO4.6 - Acesso à educação e formação	ESO4.6-03-Formação superior e avançada (ESO4.6)
Formação Modular/Ativos	ESO4.7-Aprendizagem ao longo da vida	
Combate à privação material	ESO4.13-Combate à privação material	ESO4.13-01-Combate à privação material



Q3

Set 2023 a Ago 2024

5 AVISOS

Fundo

32,2M €

Designação do Aviso	OE	TA
I&D empresarial	RSO1.1-Promover a investigação e a inovação	RSO1.1-02-Investimento empresarial e valorização económica do conhecimento
Estágios Profissionais	ESO4.1-Acesso ao emprego	ESO4.1-01-Apoios ao emprego
Cursos de Especialização Tecnológica (CET)	ESO4.6-Acesso à educação e formação	ESO4.6-01-Qualificação inicial
Cursos Profissionais	ESO4.6-Acesso à educação e formação	ESO4.6-01-Qualificação inicial
Cursos Reativar	ESO4.7-Aprendizagem ao longo da vida	ESO4.7-01-(Re)Qualificação de adultos



Set 2023 a Ago 2024

AVISOS PUBLICADOS

Fundo 36,3M €

OE	TA	Início candidaturas	Final candidaturas
RSO1.3-Crescimento e competitividade das PME	RSO1.3-03-Infraestruturas e equipamentos (de base não tecnológica) de apoio à Competitividade	out/23	ago/24
RSO1.3-Crescimento e competitividade das PME	RSO1.3-01-Investimento empresarial produtivo (RSO1.3)	out/23	mar/24
RSO2.5-Gestão sustentável da água	RSO2.5-02-CUA em baixa (sistemas municipais)	out/23	ago/24
RSO4.2-Infraestruturas de educação e formação	RSO4.2-01-Ensino Pré-Escolar, Básico e Secundário	out/23	abr/24



Avisos Extra Plano

Avisos Extra Plano

AVISOS PUBLICADOS

Fundo

181 M €

Designação do Aviso	OE	Início candidaturas	Final candidaturas
Construir 2030 – Pequenos Negócios	RSO1.3 Reforçar o crescimento sustentável e a competitividade das PME, bem como a criação de emprego na PME, inclusive através de investimentos produtivos	ago/23	dez/24
Construir 2030 – Jovem Investidor	RSO1.3 Reforçar o crescimento sustentável e a competitividade das PME, bem como a criação de emprego na PME, inclusive através de investimentos produtivos	ago/23	dez/24
Construir 2030 – Base Económica Local	RSO1.3 Reforçar o crescimento sustentável e a competitividade das PME, bem como a criação de emprego na PME, inclusive através de investimentos produtivos	ago/23	dez/24
Alocação Específica RUP	RSO3.2. Desenvolver e reforçar uma mobilidade nacional, regional e local sustentável, resiliente às alterações climáticas, inteligente e intermodal, inclusive melhorando o acesso à RTE-T e a mobilidade transfronteiriça (FEDER)	ago/23	nov/23
Construir 2030 – Negócios Estruturantes	RSO1.3 Reforçar o crescimento sustentável e a competitividade das PME, bem como a criação de emprego na PME, inclusive através de investimentos produtivos	ago/23	dez/24
Assistência Técnica	7A. Assistência Técnica		

CONSTRUIR 2030 PEQUENOS NEGÓCIOS

ACORES2030-2023-1

CONSTRUIR 2030 JOVEM INVESTIDOR

ACORES2030-2023-2

CONSTRUIR 2030 BASE ECONÓMICA LOCAL

ACORES2030-2023-3

CONSTRUIR 2030 NEGÓCIOS ESTRUTURANTES

ACORES2030-2023-5

Data de publicação e data de início do aviso

02-08-2023

03-08-2023

24-08-2023

31-08-2023

Data de fim do aviso

30-12-2024

30-12-2024

30-12-2024

30-12-2024

45 candidaturas submetidas

39

0

2

4

34 candidaturas submetidas na 1ª Fase (fim da fase em 31-10-2023)

30

0

1

3

CO

Condições Habilitadoras

Programa Açores 2030



Ponto de situação do
Programa Açores 2030

31 out 2023

Regulamentadas pela legislação europeia, as condições habilitadoras correspondem a pré-requisitos necessários para utilização eficaz e eficiente dos fundos europeus, devendo ser respeitadas durante todo o período de programação 2021-2030.

Incidem sobre os enquadramentos estratégicos, regulamentares e de políticas públicas nacionais para assegurar que os investimentos apoiados pela União estão alinhados com os objetivos específicos dos Programa.

CO

Condições Habilitadoras

Programa Açores 2030



Ponto de situação do
Programa Açores 2030

20 Condições Habilitadoras

- 4 Horizontais | Aplicáveis a todos os Objetivos Específicos dos fundos da Coesão, FEAMPA e Fundos do MAI
- 16 Temáticas | Aplicáveis a alguns Objetivos Específicos dos fundos da Coesão

11 ✓ Cumpridas

Horizontais
4

- 1 | Contratos públicos
- 2 | Auxílios de Estado
- 3 | Carta dos Direitos Fundamentais
- 4 | CNUDPD

Temáticas
7

- 1.1 | Especialização inteligente
- 1.2 | Banda larga
- 2.7 | Conservação da natureza
- 4.1 | Mercado de trabalho
- 4.2 | Igualdade de género
- 4.4 | Inclusão social e redução da pobreza
- 4.5 | Inclusão das comunidades ciganas

9 Em desenvolvimento

- 2.1 | Eficiência energética
- 2.2 | Setor energético
- 2.3 | Energias renováveis
- 2.4 | Gestão de riscos de catástrofes
- 2.5 | Setor da água
- 2.6 | Gestão de resíduos
- 3.1 | Plano de transportes
- 4.3 | Quadro estratégico da educação
- 4.6 | Saúde e cuidados continuados



Condições Habilitadoras Programa Açores 2030



Ponto de situação do
Programa Açores 2030

H1.

Mecanismos eficazes de acompanhamento do mercado dos contratos públicos

Portal Base

Código dos Contratos Públicos

Plataformas eletrónicas de contratação pública

✓ **Cumprida**

H2.

Instrumentos e capacidade para a aplicação efetiva das regras em matéria de auxílios estatais

Site Citius (informação atualizada sobre empresas em dificuldade)

Rede de apoio em matéria de auxílios de Estado

Ações de formação e de sensibilização em auxílios de Estado

✓ **Cumprida**

H3.

Aplicação e execução efetivas da Carta dos Direitos Fundamentais da UE

Estudo comparativo das melhores práticas europeias e recomendações da COM quanto ao cumprimento da Carta

Roteiro programático sobre a aplicação da Carta

Ações de formação no âmbito da Carta

✓ **Cumprida**

H4.

Execução e aplicação da Convenção das Nações Unidas sobre os Direitos das Pessoas com Deficiência (CNUDPD)

Estratégia Regional para a Inclusão das Pessoas com Deficiência nos Açores 2023-2030

Mecanismo Nacional de Monitorização da Implementação da Convenção sobre os Direitos das Pessoas com Deficiência

INR / DRPIIS - RAA

✓ **Cumprida**

Sessão de capacitação às AG | 31 de outubro de 2023



18 Condições Habilitadoras

4 Horizontais
Cumpridas

14 Temáticas:
- 6 Cumpridas
- 1 para
aprovação
- 7 por cumprir

OE	CH 1.1.	CH 1.2.	CH 2.1.	CH 2.2.	CH 2.3.	CH 2.4.	CH 2.5.	CH 2.6.	CH 2.7.	CH 3.1.	CH 4.1.	CH 4.2.	CH 4.3.	CH 4.4.	CH 4.5.	CH 4.6.
1.1	✓	☒	☒	☒	☒	☒	☒	☒	☒	☒	☒	☒	☒	☒	☒	☒
1.5	☒	✓	☒	☒	☒	☒	☒	☒	☒	☒	☒	☒	☒	☒	☒	☒
2.1	☒	☒	🎯	🎯	☒	☒	☒	☒	☒	☒	☒	☒	☒	☒	☒	☒
2.2	☒	☒	☒	🎯	🎯	☒	☒	☒	☒	☒	☒	☒	☒	☒	☒	☒
2.4	☒	☒	☒	☒	☒	✓	☒	☒	☒	☒	☒	☒	☒	☒	☒	☒
2.5	☒	☒	☒	☒	☒	☒	🎯	☒	☒	☒	☒	☒	☒	☒	☒	☒
2.6	☒	☒	☒	☒	☒	☒	☒	🟡	☒	☒	☒	☒	☒	☒	☒	☒
2.7	☒	☒	☒	☒	☒	☒	☒	☒	✓	☒	☒	☒	☒	☒	☒	☒
3.2	☒	☒	☒	☒	☒	☒	☒	☒	☒	🎯	☒	☒	☒	☒	☒	☒
4.2	☒	☒	☒	☒	☒	☒	☒	☒	☒	☒	☒	☒	🎯	☒	☒	☒
4.3	☒	☒	☒	☒	☒	☒	☒	☒	☒	☒	☒	☒	☒	✓	☒	☒
4.5	☒	☒	☒	☒	☒	☒	☒	☒	☒	☒	☒	☒	☒	☒	☒	🎯
4a)	☒	☒	☒	☒	☒	☒	☒	☒	☒	☒	✓	☒	☒	☒	☒	☒
4f)	☒	☒	☒	☒	☒	☒	☒	☒	☒	☒	☒	☒	🎯	☒	☒	☒
4g)	☒	☒	☒	☒	☒	☒	☒	☒	☒	☒	☒	☒	🎯	☒	☒	☒
4h)	☒	☒	☒	☒	☒	☒	☒	☒	☒	☒	☒	☒	☒	✓	☒	☒
4k)	☒	☒	☒	☒	☒	☒	☒	☒	☒	☒	☒	☒	☒	☒	☒	🎯

🟡 Em avaliação pela COM

✓ Cumprida | Após aprovação do Programa

✓ Cumprida | Na data de aprovação do Programa (14dez2022)

🎯 Não cumprida ☒ CH não se aplica

Recebidas questões da COM
(DGEner)
Revisão do PNEC em curso
(enviado draft a 30.jun)

PENSAARP
2030:
4T2023

PGRH
RAA:
notificar
COM

PERNU
2030
aprovad
o

PTA RAA:
Resposta
nacional
em
preparação

RAA:
Estratégia da
educação p/a
década
4T2023

RAA: PRS
4T2023
(inclui PRH e
PPI)

ESTRATÉGIA REGIONAL PARA A INCLUSÃO DA PESSOA COM DEFICIÊNCIA NOS AÇORES

ERIPDA 2023 – 2030

Direção Regional para a Promoção da
Igualdade e Inclusão Social

ERIPDA 2023-2030

- ▼ A ERIPDA 2023-2030 visa melhorar a qualidade de vida da Pessoa com Deficiência no próximo octénio, definindo as linhas orientadoras de intervenção social no âmbito da inclusão das pessoas com deficiência, com vista à garantia do pleno exercício dos direitos de cidadania inerentes a qualquer membro de uma sociedade democrática, promovendo a autonomia, a participação e a autodeterminação destas pessoas.

A Estratégia é consubstanciada num conjunto de linhas orientadoras tais como na:

- ▼ Territorialização
- ▼ Transversalidade
- ▼ Interseccionalidade
- ▼ Cooperação

A ERIPDA assenta em 8 Eixos Estratégicos cada um deles coordenados por uma Entidade competente, a saber:

Eixo 1

Cidadania, Igualdade e Não Discriminação – coordenado pela Direção Regional competente em matéria de igualdade e inclusão social

Eixo 2

Promoção de um Ambiente Inclusivo – coordenado pela Direção Regional competente em matéria de transportes aéreos, marítimos e terrestres

Eixo 3

Educação e Qualificação – coordenado pela Direção Regional competente em matéria de educação e administração educativa

Eixo 4

Trabalho, Emprego e Formação Profissional – coordenado pela Direção Regional competente em matéria de empregabilidade, formação, qualificação profissional e trabalho

Eixo 5

Promoção da Autonomia e Vida Independente – coordenado pelo Instituto da Segurança Social dos Açores, IPRA

Eixo 6

Medidas, Serviços e Apoios Sociais – coordenado pela Direção Regional competente em matéria de saúde

Eixo 7

Cultura, Desporto, Turismo e Lazer – coordenado pela Direção Regional competente em matéria de desporto

Eixo 8

Conhecimento, Investigação, Inovação e Desenvolvimento – coordenado pela Direção Regional competente em matéria de ciência e tecnologia

ERIPDA 2023-2030

- ▼ A ERIPDA previu a criação de uma Comissão de Acompanhamento (CA) a qual é constituída por todos os membros responsáveis pela coordenação de cada um dos Eixos, sendo presidida pelo dirigente máximo da Direção Regional competente em matéria de igualdade e inclusão social
- ▼ Os membros desta CA são nomeados por despacho conjunto do membro do Governo Regional competente em matéria de igualdade e inclusão social e dos membros do Governo Regional com competência nas respetivas áreas

Cabe a esta Comissão de Acompanhamento:

- ▼ articular e auxiliar na apreciação dos Relatórios Anuais de Execução das medidas e objetivos da ERIPDA 2023-2030
- ▼ Elaborar o Relatório Anual de Execução para posterior homologação do membro do Governo Regional competente em matéria de igualdade e inclusão social
- ▼ Analisar propostas de revisão de medidas e de objetivos da ERIPDA 2023-2030
- ▼ Promover uma avaliação final externa e independente da implementação da ERIPDA

ERIPDA 2023-2030

- ▼ A ERIPDA prevê, também, um **Grupo Técnico de Acompanhamento** (GTA) o qual integra, técnicos “especialistas” designados pelo respetivo dirigente máximo dos membros que integram a Comissão de Acompanhamento (CA)
- ▼ A este GTA cabe, entre outras competências, coadjuvar a CA na prossecução das suas competências, orientar as entidades responsáveis pela implementação das medidas, solicitando e fornecendo, sempre que necessário, informações sobre o respetivo processo de execução e coadjuvar o respetivo dirigente máximo na elaboração dos planos de ação anuais
- ▼ Para além destes dois órgãos, a ERIPDA prevê a constituição de um **Fórum Consultivo**, o qual integra, para além de um representante das Direções Regionais com ações e medidas previstas na Estratégia, um representante eleito de entre a ONGPD, de cada área da deficiência, um representante da Procuradoria da República da Comarca dos Açores, um representante da Associação de Municípios da Região Autónoma dos Açores, um representante da Câmara de Comércio e Indústria dos Açores, um representante da Universidade dos Açores e um representante do Serviço Regional de Proteção Civil e Bombeiros dos Açores

ERIPDA 2023-2030

- ▼ Relativamente à execução da ERIPDA já foi efetuada uma reunião da Comissão de Acompanhamento onde lhe foi apresentada a [ficha de registo e de monitorização das ações previstas](#)
- ▼ Algumas ONGPD já remeteram a esta Direção Regional ofícios de intenção em participar no Fórum Consultivo estando prevista acontecer um reunião deste Fórum em dezembro deste ano
- ▼ Algumas das ações previstas já estão em implementação nomeadamente, a disponibilização de 10% de quotas na atribuição das Bolsas de Estudo aos Estudantes do Ensino Superior, a consciencialização e sensibilização para a importância do desporto como veículo de inclusão, envolvendo campanhas de comunicação e partilha de boas práticas

Reprogramação do AÇORES 2030 vs Instrumentos Territoriais

- ▶ Inclusão de metodologias de OCS no texto do Programa
- ▶ OP 5/Planos de Ação

Sistemas de Gestão e Controlo

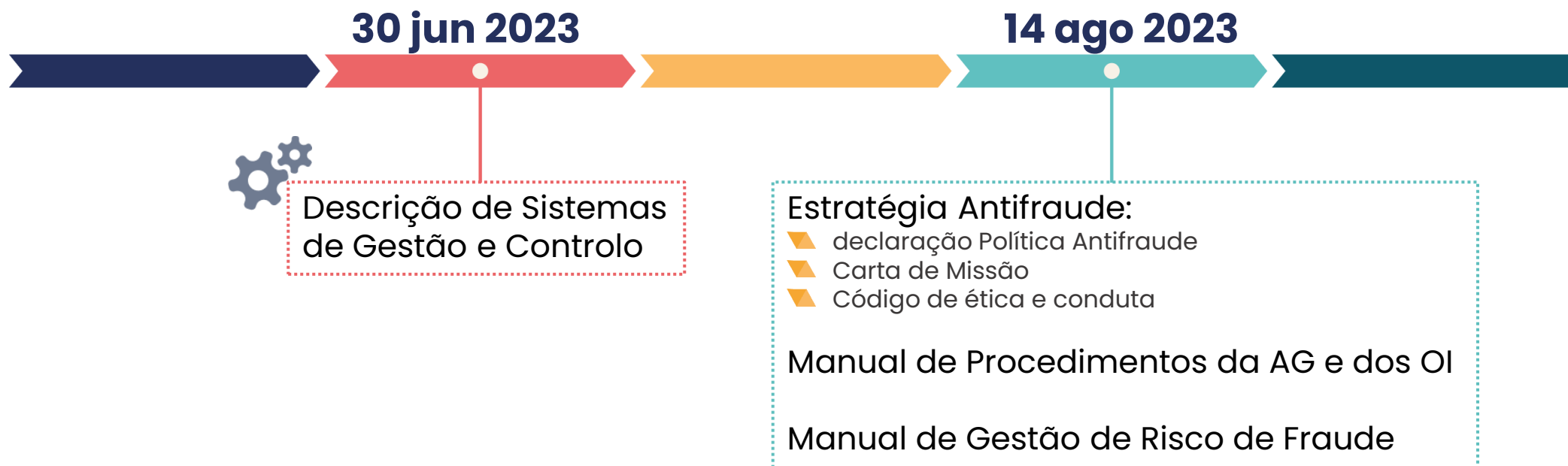

RC

Roteiro para a Capacitação do ecossistema dos Fundos 2021-2027



Ponto de situação do
Programa Açores 2030



Capacitação
do ecossistema
dos **Fundos**

Roteiro

O Roteiro | Contexto e estrutura



Instituições e Pessoas mais qualificadas

Mais Eficácia

Mais Eficiência



Cultura facilitadora de uma execução eficiente e eficaz dos Fundos

Ecosistema dos Fundos

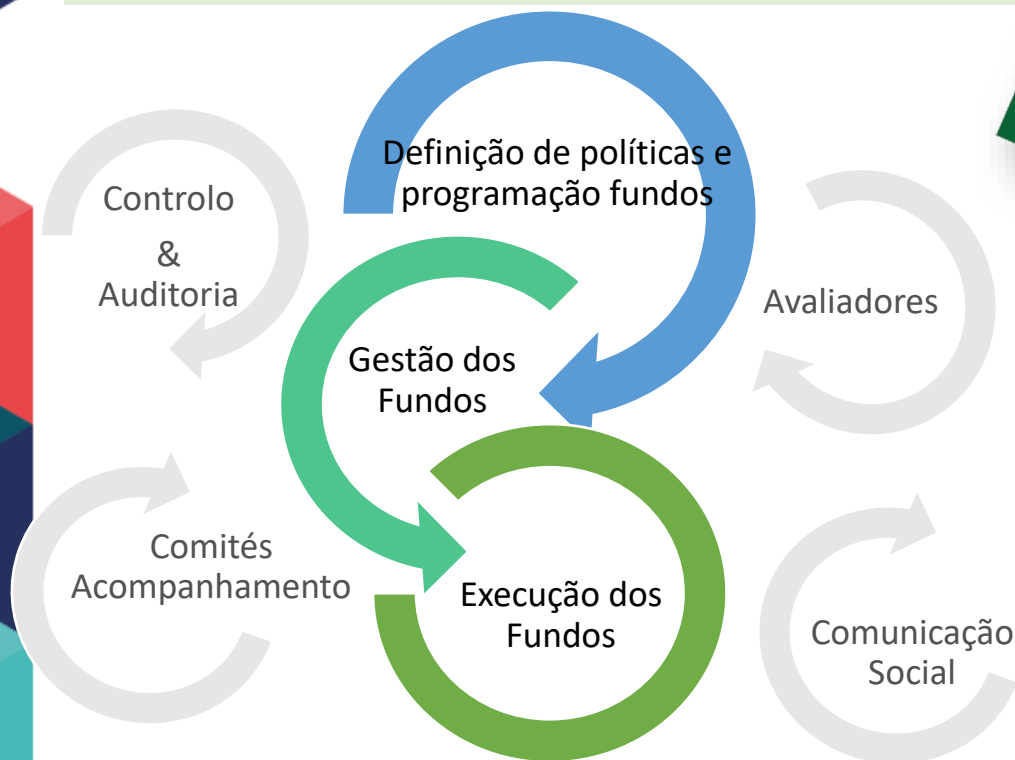

Plano de Ação | 6 Projetos Estruturantes



01

ACADEMIA DOS FUNDOS

02

CAPACITAÇÃO PARA A ABORDAGEM TERRITORIAL DO PT2030

03

CAPACITAÇÃO PARA A OPERACIONALIZAÇÃO DA ESPECIALIZAÇÃO INTELIGENTE

04

CAPACITAÇÃO PARA A AVALIAÇÃO E ORIENTAÇÃO PARA RESULTADOS

05

PROGRAMA DE QUALIFICAÇÃO DA PROCURA

06

PROGRAMA DE COMUNICAÇÃO E VISIBILIDADE EXTERNA

- Elevada
- Média
- Baixa

Resposta do Plano de Ação ao Quadro Estratégico

Eixo Estratégico	Objetivo Específico	PROJETOS ESTRUTURANTES						
		1 ACADEMIA DE FUNDOS	2 CAPACITAÇÃO PARA A ABORDAGEM TERRITORIAL DO PT 2030	3 CAPACITAÇÃO PARA OPERACIONALIZAÇÃO DA ESPECIALIZAÇÃO INTELIGENTE	4 CAPACITAÇÃO PARA A AVALIAÇÃO E ORIENTAÇÃO RESULTADOS	5 PROGRAMA DE QUALIFICAÇÃO DA PROCURA	6 PROGRAMA DE COMUNICAÇÃO E VISIBILIDADE EXTERNA	
Melhorar a capacidade de gestão estratégica	1	Melhorar instrumentos de programação, quadros regulamentares e avisos	●	●	-	-	-	-
	2	Fortalecer as práticas de gestão estratégica e de avaliação	●	-	●	●	-	-
	3	Criar condições favoráveis para a governança multinível e multiactor	●	●	●	-	-	-
Melhorar a capacidade de gestão operacional	4	Preparar os recursos humanos das estruturas de gestão, controlo e monitorização	●	-	-	●	-	●
	5	Aumentar a eficácia e fiabilidade dos procedimentos de gestão, certificação, pagamento, auditoria e controlo	●	●	-	-	●	-
Aumentar a capacidade de atuação dos beneficiários	6	Capacitar os beneficiários para uma ação eficiente e orientada para os resultados	-	●	●	-	●	●
	7	Simplificar procedimentos e capacitar os beneficiários para uma ação orientada para os resultados	-	-	-	●	●	●
Criar condições de suporte para uma execução eficaz, impactante e reconhecida	8	Aumentar a qualidade dos instrumentos de política e de planeamento sectorial e territorial	-	●	●	●	-	-
	9	Aumentar a eficácia e agilidade do sistema de informação	●	-	-	-	-	-
	10	Aumentar a eficácia das estratégias e ações de comunicação	-	●	●	●	●	●

TIPOLOGIAS DE AÇÃO	01 ACADEMIA DOS FUNDOS	02 ABORDAGEM TERRITORIAL DO PT2030	03 OPERACIONALIZAÇÃO DA ESPECIALIZAÇÃO INTELIGENTE	04 AVALIAÇÃO E ORIENTAÇÃO PARA RESULTADOS	05 PROGRAMA DE QUALIFICAÇÃO DA PROCURA	06 PROGRAMA DE COMUNICAÇÃO E VISIBILIDADE EXTERNA
Planeamento	Em curso GT AD&C/AG	-	-	-	-	Em preparação 4T2023
Plataformas colaborativas	Em preparação	Por iniciar	Por iniciar	-	-	-
Ações de capacitação	Em curso	Relatório do comércio inter-regional	Por iniciar	Realizadas 2 ações	Por iniciar	Realizadas 4 formações online
Formação superior	-	Revisto para 2024	-	Em preparação 4T2023	-	-
Encontros / ações de divulgação	Revisto para 1S2024	4T2023	Em preparação	Realizados 4 eventos	Por iniciar	Realizados 3 encontros e 2 ações mass media
Estudos / manuais / outros documentos	Por iniciar 4T2023	Aviso PAT2030 27.out.23 <small>II Relatório D&C</small>	-	Realizado 1 estudo e 1 relatório	Por iniciar	Em preparação 4T2023
Summer/winter schools	Aviso PAT2030 27.out.23	Aviso PAT2030 27.out.23	Aviso PAT2030 27.out.23	Aviso PAT2030 27.out.23	-	-
Fóruns de articulação	Em curso GT AD&C/AG	Em curso	Em curso RDR	Em curso RMA	Por iniciar	Em curso RC



Aguarda constituição da Rede

IP Implementação do Roteiro | Zoom in



Ponto de situação do
Programa Açores 2030



**REGIO
Peer2Peer
Community**

Divulgação de 8
ações de
Capacitação



Ação de Capacitação	Datas	Regime	Destinatários
Ação de sensibilização no âmbito da Estratégia Nacional Antifraude (ENAF)	1ª Edição – 12/10/2023 (das 10h30 às 13h)	Presencial (Instalações da Segurança Social)	AD&C e AG (Comissões Diretivas e Dirigentes Intermédios)
	2ª Edição – até 31 de dezembro (data e hora a definir)	A definir	Restantes trabalhadores AD&C e AG
Auxílios de Estado	1ª Edição 19 a 20/10/2023 (6h – dois dias das 15h às 18h)	Online	Trabalhadores da AD&C e AG
	2ª Edição 20 a 21/11/2023 (6h – dois dias das 10h às 13h)		Trabalhadores da AD&C e AG
Carta dos Direitos Fundamentais da União Europeia e Convenção das Nações Unidas sobre os Direitos das Pessoas com Deficiência (CNUDPD)	31/10/2023 (10h-12h)	Híbrido (Campus APP+ Online)	Trabalhadores da AD&C e AG
Instrumentos Financeiros	08/11/2023 (9h30-12h30)	Online	Trabalhadores da AD&C, AG, Banco Fomento e IFFRU
Opção de Custos Simplificados	Várias	Online	Trabalhadores das AG
	09/11/2023 (9h30-12h30)	Online	Trabalhadores da AD&C

Ações de acompanhamento global do Roteiro

- Apresentação na sessão de divulgação do projeto Escola da Coesão, nas instalações da CCDR Alentejo, em Évora
- Divulgação na Rede IQ-Net da experiência sobre a elaboração do Roteiro e do Plano de ação
- Comunidade de Prática sobre o Roteiro da Capacitação |DG REGIO, Peer2Peer
- 2º Fórum para as AG, Bruxelas, sobre desenvolvimento da capacidade administrativa para o período 2021-2027



RoadShow Construir 2030

- 11 de setembro a 2 de outubro de 2023
- 9 ilhas
- Sistema de incentivos Construir 2030

Webinar “Fundos Europeus”

- Março de 2022
- Linhas gerais do programa Açores 2030
- Principais desafios do período de programação 2021-2027

Plano de Formação CEFAPA

- Rede de formação interna acessível aos funcionários públicos (beneficiários e colaboradores das Estruturas Técnicas AG e OIs)
- Temas (Exemplos):
 - » Ética e Integridade, Transparência e Conflito de Interesses
 - » Contratação Pública
 - » Comunicação

- 1 Informações
- 2 Ponto de situação do Programa Operacional Açores 2020
- 3 Ponto de situação do Programa Açores 2030
-  **4 Análise e aprovação das propostas de metodologia dos Critérios de Seleção a aplicar**
- 5 Apresentação e aprovação do Plano de Avaliação
- 6 Apresentação e aprovação do Plano de Comunicação
- 7 Outros assuntos



Processo de Análise e Decisão de Candidaturas

1

Verificação das condições gerais de elegibilidade dos beneficiários e das operações, previstas na regulamentação europeia e legislação nacional (Decreto-Lei n.º 20-A/ 2023 de 22 de março) e regional de aplicação dos Fundos, em fase de adaptação à RAA

2

Verificação dos critérios específicos de elegibilidade dos beneficiários e das operações, definidos na regulamentação específica e/ou nos Avisos

3

Avaliação do mérito das candidaturas, com base na metodologia e nos critérios de seleção, aprovados pelo Comité de Acompanhamento do Programa

4

Decisão sobre o financiamento das candidaturas em conformidade com as regras de elegibilidade definidas e tendo em conta as disponibilidades financeiras

Metodologia

- A metodologia para a seleção das operações é baseada no indicador de Mérito do Projeto (MP), determinado pela soma ponderada das pontuações obtidas nos critérios de Nível I, de acordo com a seguinte fórmula:

$$MP = \alpha_1 AE + \alpha_2 I + \alpha_3 CE + \alpha_4 Q$$

- A classificação final de mérito da candidatura é atribuída numa escala de [0...5], por agregação das classificações de cada critério e subcritério
- A avaliação de cada critério, terá em conta a classificação dos respetivos subcritérios
- A pontuação a atribuir a cada subcritério terá um intervalo de [0...5], com a seguinte escala 0, 1, 3 e 5
- Os parâmetros de avaliação de cada critério e subcritério, serão definidos em cada aviso



Metodologia



A classificação será estabelecida até à 2ª casa decimal



As candidaturas serão selecionadas com base numa avaliação de mérito absoluto, desde que tenham uma classificação final igual ou superior a 3 pontos



Além do mérito absoluto, as candidaturas serão ainda avaliadas de acordo com o seu mérito relativo



Em caso de pontuação final igual, as candidaturas serão hierarquizadas pela aplicação sucessiva dos critérios NI de maior relevância percentual (nível mínimo do intervalo de variação)



ANÁLISE E APROVAÇÃO DAS PROPOSTAS DE
METODOLOGIA DOS **CRITÉRIOS DE SELEÇÃO** A APLICAR

DRCT

Tipologias Ação:	Criação de conhecimento científico e tecnológico		
Tipologias Intervenção:	Investigação científica e tecnológica		
Tipologias Operação:	<p>Investigação científica e desenvolvimento tecnológico (IC&DT)</p> <p>Internacionalização de I&D - operações que visem a criação de sinergias com Programas internacionais de apoio I&D&I</p> <p>Projetos de IC&DT com Selo de Excelência obtido em Instrumento COM</p> <p>Internacionalização e I&D - operações de IC&DT à Escala Europeia</p>		
Critérios N1	Ponderação N1 (%)		Subcritérios N2
	Mínimo	Máximo	
Adequação à Estratégia	20	40	Contributo do projeto para os indicadores de realização e resultado comuns e específicos do Programa para os quais foi definida uma meta
			Adequação do projeto aos objetivos e medidas de política pública na área de intervenção da iniciativa
Impacto	25	45	Contribuição da operação para o desenvolvimento de setores de atividade estratégicos
			Efeito de demonstração, disseminação e valorização dos resultados
			Contributo do projeto para o emprego qualificado
			Grau de contribuição da operação para a satisfação de necessidades sociais ou coletivas, em particular ao nível local ou regional
Capacidade de Execução	10	30	Capacidade de gestão e implementação do projeto
			Capacidade administrativo-financeira da entidade beneficiário e/ou projeto
			Grau de maturidade do projeto
Qualidade	25	45	Existência de instrumentos que assegurem a igualdade de oportunidades e de género
			Caráter inovador do projeto
			Coerência e adequação do projeto e do plano de trabalho face ao diagnóstico de necessidades e aos objetivos visados
			Caraterização e qualificação dos recursos humanos afetos à execução do projeto



Tipologias Ação:	Criação de conhecimento científico e tecnológico		
Tipologias Intervenção:	Investigação científica e tecnológica		
Tipologias Operação:	Missões Regionais		
Critérios N1	Ponderação N1 (%)		Subcritérios N2
	Mínimo	Máximo	
Adequação à Estratégia	20	40	Contributo do projeto para os indicadores de realização e resultado comuns e específicos do Programa para os quais foi definida uma meta
Impacto	25	45	Efeito de demonstração, disseminação e valorização dos resultados
			Grau de contribuição da operação para a satisfação de necessidades sociais ou coletivas, em particular ao nível local ou regional
Capacidade de Execução	10	30	Capacidade de gestão e implementação do projeto
			Capacidade administrativo-financeira da entidade beneficiário e/ou projeto
Qualidade	25	45	Existência de mecanismos de acompanhamento, monitorização e avaliação da eficácia do projeto
			Coerência e adequação do projeto e do plano de trabalho face ao diagnóstico de necessidades e aos objetivos visados
			Caraterização e qualificação dos recursos humanos afetos à execução do projeto



Tipologias Ação:	Criação de conhecimento científico e tecnológico		
Tipologias Intervenção:	Investigação científica e tecnológica		
Tipologias Operação:	Provas de conceito (PdC)		
Critérios N1	Ponderação N1 (%)		Subcritérios N2
	Mínimo	Máximo	
Adequação à Estratégia	20	40	Contributo do projeto para os indicadores de realização e resultado comuns e específicos do Programa para os quais foi definida uma meta
			Adequação do projeto aos objetivos e medidas de política pública na área de intervenção da iniciativa
Impacto	25	45	Contribuição da operação para o desenvolvimento de setores de atividade estratégicos
			Efeito de demonstração, disseminação e valorização dos resultados
			Impacto do projeto na competitividade empresarial
Capacidade de Execução	10	30	Capacidade de gestão e implementação do projeto
			Capacidade administrativo-financeira da entidade beneficiário e/ou projeto
			Grau de maturidade do projeto
Qualidade	25	45	Caráter inovador do projeto
			Caraterização e qualificação dos recursos humanos afetos à execução do projeto



Tipologias Ação:	Criação de conhecimento científico e tecnológico		
Tipologias Intervenção:	Infraestruturas de ciência e tecnologia		
Tipologias Operação:	Infraestruturas científicas		
Critérios N1	Ponderação N1 (%)		Subcritérios N2
	Mínimo	Máximo	
Adequação à Estratégia	20	40	Contributo do projeto para os indicadores de realização e resultado comuns e específicos do Programa para os quais foi definida uma meta
			Adequação do projeto aos objetivos e medidas de política pública na área de intervenção da iniciativa
Impacto	25	45	Contribuição da operação para o desenvolvimento de setores de atividade estratégicos
			Efeito de demonstração, disseminação e valorização dos resultados
Capacidade de Execução	10	30	Capacidade de gestão e implementação do projeto
			Capacidade administrativo-financeira da entidade beneficiário e/ou projeto
Qualidade	25	45	Existência de mecanismos de acompanhamento, monitorização e avaliação da eficácia do projeto
			Caráter inovador do projeto
			Coerência e adequação do projeto e do plano de trabalho face ao diagnóstico de necessidades e aos objetivos visados

Tipologias Ação:	Investimento empresarial e valorização económica do conhecimento		
Tipologias Intervenção:	Empreendedorismo Qualificado associado ao conhecimento		
Tipologias Operação:	Ações coletivas		
Critérios N1	Ponderação N1 (%)		Subcritérios N2
	Mínimo	Máximo	
Adequação à Estratégia	20	40	Contributo do projeto para os indicadores de realização e resultado comuns e específicos do Programa para os quais foi definida uma meta
			Adequação do projeto aos objetivos e medidas de política pública na área de intervenção da iniciativa
Impacto	25	45	Contribuição da operação para o desenvolvimento de setores de atividade estratégicos
			Efeito de demonstração, disseminação e valorização dos resultados
			Impacto do projeto na competitividade empresarial
			Grau de contribuição da operação para a satisfação de necessidades sociais ou coletivas, em particular ao nível local ou regional
Capacidade de Execução	10	30	Capacidade de gestão e implementação do projeto
			Capacidade administrativo-financeira da entidade beneficiário e/ou projeto
Qualidade	25	45	Existência de mecanismos de acompanhamento, monitorização e avaliação da eficácia do projeto
			Coerência e adequação do projeto e do plano de trabalho face ao diagnóstico de necessidades e aos objetivos visados



Tipologias Ação:	Investimento empresarial e valorização económica do conhecimento		
Tipologias Intervenção:	I&D empresarial		
Tipologias Operação:	Projeto simplificado (SI)		
Critérios N1	Ponderação N1 (%)		Subcritérios N2
	Mínimo	Máximo	
Adequação à Estratégia	20	40	Adequação do projeto aos objetivos e medidas de política pública na área de intervenção da iniciativa
Impacto	25	45	Contribuição da operação para o desenvolvimento de setores de atividade estratégicos
			Impacto do projeto na competitividade empresarial
Capacidade de Execução	10	30	Capacidade de gestão e implementação do projeto
			Capacidade administrativo-financeira da entidade beneficiário e/ou projeto
Qualidade	25	45	Existência de mecanismos de acompanhamento, monitorização e avaliação da eficácia do projeto
			Caráter inovador do projeto
			Coerência e adequação do projeto e do plano de trabalho face ao diagnóstico de necessidades e aos objetivos visados

Tipologias Ação:	Investimento empresarial e valorização económica do conhecimento		
Tipologias Intervenção:	I&D empresarial		
Tipologias Operação:	I&D Empresas - projetos de I&DT (SI)		
	I&D Empresas - Projetos demonstradores (SI)		
Tipologias Operação:	I&D Empresas - Programas mobilizadores (SI)		
	Internacionalização da I&D - operações às quais tenha sido atribuído um rótulo de qualidade Selo de Excelência ao abrigo do programa Horizonte 2020 ou do programa Horizonte Europa (SI)		
Critérios N1	Ponderação N1 (%)		Subcritérios N2
	Mínimo	Máximo	
Adequação à Estratégia	20	40	Contributo do projeto para os indicadores de realização e resultado comuns e específicos do Programa para os quais foi definida uma meta
			Adequação do projeto aos objetivos e medidas de política pública na área de intervenção da iniciativa
Impacto	25	45	Contribuição da operação para o desenvolvimento de setores de atividade estratégicos
			Efeito de demonstração, disseminação e valorização dos resultados
			Impacto do projeto na competitividade empresarial
			Contributo do projeto para o emprego qualificado
Capacidade de Execução	10	30	Grau de contribuição da operação para a satisfação de necessidades sociais ou coletivas, em particular ao nível local ou regional
			Capacidade de gestão e implementação do projeto
			Capacidade administrativo-financeira da entidade beneficiário e/ou projeto
Qualidade	25	45	Grau de maturidade do projeto
			Existência de instrumentos que assegurem a igualdade de oportunidades e de género
			Existência de mecanismos de acompanhamento, monitorização e avaliação da eficácia do projeto
			Caráter inovador do projeto
			Coerência e adequação do projeto e do plano de trabalho face ao diagnóstico de necessidades e aos objetivos visados
Caraterização e qualificação dos recursos humanos afetos à execução do projeto			
Promoção de uma economia verde			

Tipologias Ação:	Investimento empresarial e valorização económica do conhecimento		
Tipologias Intervenção:	I&D empresarial		
Tipologias Operação:	Núcleos de I&DT (SI)		
Critérios N1	Ponderação N1 (%)		Subcritérios N2
	Mínimo	Máximo	
Adequação à Estratégia	20	40	Contributo do projeto para os indicadores de realização e resultado comuns e específicos do Programa para os quais foi definida uma meta Adequação do projeto aos objetivos e medidas de política pública na área de intervenção da iniciativa
Impacto	25	45	Contribuição da operação para o desenvolvimento de setores de atividade estratégicos Efeito de demonstração, disseminação e valorização dos resultados Impacto do projeto na competitividade empresarial Contributo do projeto para o emprego qualificado
Capacidade de Execução	10	30	Capacidade de gestão e implementação do projeto Capacidade administrativo-financeira da entidade beneficiário e/ou projeto
Qualidade	25	45	Existência de instrumentos que assegurem a igualdade de oportunidades e de género Existência de mecanismos de acompanhamento, monitorização e avaliação da eficácia do projeto Caráter inovador do projeto Coerência e adequação do projeto e do plano de trabalho face ao diagnóstico de necessidades e aos objetivos visados Caraterização e qualificação dos recursos humanos afetos à execução do projeto



Tipologias Ação: Investimento empresarial e valorização económica do conhecimento

Tipologias Intervenção: I&D empresarial

Tipologias Operação: I&D Empresas - Provas de Conceito (SI)

Critérios N1	Ponderação N1 (%)		Subcritérios N2
	Mínimo	Máximo	
Adequação à Estratégia	20	40	Contributo do projeto para os indicadores de realização e resultado comuns e específicos do Programa para os quais foi definida uma meta
			Adequação do projeto aos objetivos e medidas de política pública na área de intervenção da iniciativa
Impacto	25	45	Contribuição da operação para o desenvolvimento de setores de atividade estratégicos
			Efeito de demonstração, disseminação e valorização dos resultados
			Impacto do projeto na competitividade empresarial
Capacidade de Execução	10	30	Capacidade de gestão e implementação do projeto
			Capacidade administrativo-financeira da entidade beneficiário e/ou projeto
			Grau de maturidade do projeto
Qualidade	25	45	Existência de mecanismos de acompanhamento, monitorização e avaliação da eficácia do projeto
			Caráter inovador do projeto
			Coerência e adequação do projeto e do plano de trabalho face ao diagnóstico de necessidades e aos objetivos visados
			Caraterização e qualificação dos recursos humanos afetos à execução do projeto

Tipologias Ação:	Transferência de conhecimento e tecnologia		
Tipologias Intervenção:	Infraestruturas e equipamentos tecnológicos		
Tipologias Operação:	Infraestruturas e Equipamentos Tecnológicos		
Critérios N1	Ponderação N1 (%)		Subcritérios N2
	Mínimo	Máximo	
Adequação à Estratégia	20	40	Contributo do projeto para os indicadores de realização e resultado comuns e específicos do Programa para os quais foi definida uma meta
			Adequação do projeto aos objetivos e medidas de política pública na área de intervenção da iniciativa
Impacto	25	45	Contribuição da operação para o desenvolvimento de setores de atividade estratégicos
			Efeito de demonstração, disseminação e valorização dos resultados
Capacidade de Execução	10	30	Capacidade de gestão e implementação do projeto
			Capacidade administrativo-financeira da entidade beneficiário e/ou projeto
Qualidade	25	45	Existência de mecanismos de acompanhamento, monitorização e avaliação da eficácia do projeto
			Caráter inovador do projeto
			Coerência e adequação do projeto e do plano de trabalho face ao diagnóstico de necessidades e aos objetivos visados



Tipologias Ação:	Transferência de conhecimento e tecnologia		
Tipologias Intervenção:	Infraestruturas e equipamentos tecnológicos		
Tipologias Operação:	Parques de Ciência e Tecnologia		
Critérios N1	Ponderação N1 (%)		Subcritérios N2
	Mínimo	Máximo	
Adequação à Estratégia	20	40	Adequação do projeto aos objetivos e medidas de política pública na área de intervenção da iniciativa
Impacto	25	45	Impacto do projeto na competitividade empresarial
			Contributo do projeto para o emprego qualificado
Capacidade de Execução	10	30	Capacidade de gestão e implementação do projeto
			Capacidade administrativo-financeira da entidade beneficiário e/ou projeto
Qualidade	25	45	Existência de mecanismos de acompanhamento, monitorização e avaliação da eficácia do projeto
			Coerência e adequação do projeto e do plano de trabalho face ao diagnóstico de necessidades e aos objetivos visados



Tipologias Ação:	Transferência de conhecimento e tecnologia		
Tipologias Intervenção:	Transferência do conhecimento científico e tecnológico		
Tipologias Operação:	Ações coletivas		
Critérios N1	Ponderação N1 (%)		Subcritérios N2
	Mínimo	Máximo	
Adequação à Estratégia	20	40	Contributo do projeto para os indicadores de realização e resultado comuns e específicos do Programa para os quais foi definida uma meta
			Adequação do projeto aos objetivos e medidas de política pública na área de intervenção da iniciativa
Impacto	25	45	Contribuição da operação para o desenvolvimento de setores de atividade estratégicos
			Efeito de demonstração, disseminação e valorização dos resultados
			Impacto do projeto na competitividade empresarial
			Grau de contribuição da operação para a satisfação de necessidades sociais ou coletivas, em particular ao nível local ou regional
Capacidade de Execução	10	30	Capacidade de gestão e implementação do projeto
			Capacidade administrativo-financeira da entidade beneficiário e/ou projeto
Qualidade	25	45	Existência de mecanismos de acompanhamento, monitorização e avaliação da eficácia do projeto
			Coerência e adequação do projeto e do plano de trabalho face ao diagnóstico de necessidades e aos objetivos visados

Tipologias Ação:	Transferência de conhecimento e tecnologia		
Tipologias Intervenção:	Transferência do conhecimento científico e tecnológico		
Tipologias Operação:	Projetos demonstradores		
Critérios N1	Ponderação N1 (%)		Subcritérios N2
	Mínimo	Máximo	
Adequação à Estratégia	20	40	Contributo do projeto para os indicadores de realização e resultado comuns e específicos do Programa para os quais foi definida uma meta
			Adequação do projeto aos objetivos e medidas de política pública na área de intervenção da iniciativa
Impacto	25	45	Contribuição da operação para o desenvolvimento de setores de atividade estratégicos
			Efeito de demonstração, disseminação e valorização dos resultados
			Impacto do projeto na competitividade empresarial
			Contributo do projeto para o emprego qualificado
			Grau de contribuição da operação para a satisfação de necessidades sociais ou coletivas, em particular ao nível local ou regional
Capacidade de Execução	10	30	Capacidade de gestão e implementação do projeto
			Capacidade administrativo-financeira da entidade beneficiário e/ou projeto
			Grau de maturidade do projeto
Qualidade	25	45	Existência de instrumentos que assegurem a igualdade de oportunidades e de género
			Existência de mecanismos de acompanhamento, monitorização e avaliação da eficácia do projeto
			Caráter inovador do projeto
			Coerência e adequação do projeto e do plano de trabalho face ao diagnóstico de necessidades e aos objetivos visados
			Caraterização e qualificação dos recursos humanos afetos à execução do projeto
			Promoção de uma economia verde



Tipologias Ação:	Transferência de conhecimento e tecnologia		
Tipologias Intervenção:	Transferência do conhecimento científico e tecnológico		
Tipologias Operação:	Projetos de Internacionalização da I&D		
Critérios N1	Ponderação N1 (%)		Subcritérios N2
	Mínimo	Máximo	
Adequação à Estratégia	20	40	Adequação do projeto aos objetivos e medidas de política pública na área de intervenção da iniciativa
Impacto	25	45	Contribuição da operação para o desenvolvimento de setores de atividade estratégicos
			Efeito de demonstração, disseminação e valorização dos resultados
Capacidade de Execução	10	30	Capacidade de gestão e implementação do projeto
			Capacidade administrativo-financeira da entidade beneficiário e/ou projeto
Qualidade	25	45	Existência de mecanismos de acompanhamento, monitorização e avaliação da eficácia do projeto
			Coerência e adequação do projeto e do plano de trabalho face ao diagnóstico de necessidades e aos objetivos visados

ANÁLISE E APROVAÇÃO DAS PROPOSTAS DE
METODOLOGIA DOS **CRITÉRIOS DE SELEÇÃO** A APLICAR

FSE+

Tipologias Ação:	Apoios ao emprego		
Tipologia Intervenção	Apoios à contratação		
Crítérios N1	Ponderação N1 (%)		Subcrítérios N2
	Mínimo	Máximo	
Adequação à Estratégia	20	30	Adequação da operação aos objetivos e medidas de política pública na área de intervenção da iniciativa
			Contributo da operação para os indicadores de realização e resultado comuns e específicos do Programa para os quais foi definida uma meta
Impacto	20	40	Contributo da operação para o aumento da empregabilidade e da qualidade do emprego
Capacidade de Execução	20	30	Adequação dos meios às ações propostas
Qualidade	20	40	Existência de mecanismos de acompanhamento, monitorização e avaliação da eficácia da operação
			Grau de incorporação de instrumentos que assegurem a igualdade de oportunidades e de género
			Grau de incorporação de medidas que contribuam para um maior valor acrescentado ambiental

Tipologias Ação:	Apoios ao emprego		
Tipologia Intervenção	Apoio ao emprego e empreendedorismo		
Critérios N1	Ponderação N1 (%)		Subcritérios N2
	Mínimo	Máximo	
Adequação à Estratégia	20	30	Adequação da operação aos objetivos e medidas de política pública na área de intervenção da iniciativa
			Contributo da operação para os indicadores de realização e resultado comuns e específicos do Programa para os quais foi definida uma meta
Impacto	20	40	Contributo da operação para o aumento da empregabilidade
Capacidade de Execução	20	30	Adequação dos meios às ações propostas
Qualidade	20	40	Existência de mecanismos de acompanhamento, monitorização e avaliação da eficácia da operação
			Grau de incorporação de instrumentos que assegurem a igualdade de oportunidades e de género
			Grau de incorporação de medidas que contribuam para um maior valor acrescentado ambiental

Tipologias Ação:	Apoios ao emprego		
Tipologia Intervenção	Estágios profissionais		
Critérios N1	Ponderação N1 (%)		Subcritérios N2
	Mínimo	Máximo	
Adequação à Estratégia	20	30	Adequação da operação aos objetivos e medidas de política pública na área de intervenção da iniciativa
			Contributo da operação para os indicadores de realização e resultado comuns e específicos do Programa para os quais foi definida uma meta
Impacto	20	40	Contributo da operação para o aumento da empregabilidade dos jovens
Capacidade de Execução	20	30	Adequação dos meios às ações propostas
Qualidade	20	40	Existência de mecanismos de acompanhamento, monitorização e avaliação da eficácia da operação
			Grau de incorporação de instrumentos que assegurem a igualdade de oportunidades e de género
			Grau de incorporação de medidas que contribuam para um maior valor acrescentado ambiental

Tipologias Ação:	Qualificação inicial		
Tipologia Intervenção	Ofertas de educação/formação profissionalizantes		
Critérios N1	Ponderação N1 (%)		Subcritérios N2
	Mínimo	Máximo	
Adequação à Estratégia	20	30	Adequação da operação aos objetivos e medidas de política pública na área de intervenção da iniciativa
			Contributo da operação para os indicadores de realização e resultado comuns e específicos do Programa para os quais foi definida uma meta
Impacto	20	40	Contributo da operação para a promoção do sucesso escolar e/ou profissional
Capacidade de Execução	20	30	Capacidade de gestão e implementação da operação
			Adequação dos meios físicos, tecnológicos e humanos para acompanhamento da operação
Qualidade	20	40	Abordagem integrada, complementaridade e sinergias
			Grau de incorporação de instrumentos que assegurem a igualdade de oportunidades e de género
			Grau de incorporação de medidas que contribuam para um maior valor acrescentado ambiental

Tipologias Ação:	Formação Superior e Avançada		
Tipologia Intervenção	Formação Avançada		
Crítérios N1	Ponderação N1 (%)		Subcrítérios N2
	Mínimo	Máximo	
Adequação à Estratégia	20	30	Adequação da operação aos objetivos e medidas de política pública na área de intervenção da iniciativa, designadamente, na perspetiva de reforço da formação avançada em meio não académico
			Contributo da operação para os indicadores de realização e resultado comuns e específicos do Programa para os quais foi definida uma meta
Impacto	20	40	Contributo da operação para o reforço de doutorados na população ativa, designadamente, para a inserção dos mesmos no mercado de trabalho
			Reforço da capacidade I&D e de inovação na economia e sociedade, incluindo disseminação e valorização dos resultados
Capacidade de Execução	20	30	Capacidade de gestão e implementação da operação
Qualidade	20	40	Abordagem integrada, complementaridade e sinergias
			Grau de incorporação de instrumentos que assegurem a igualdade de oportunidades e de género
			Grau de incorporação de medidas que contribuam para um maior valor acrescentado ambiental

Tipologias Ação:	(Re)Qualificação de adultos		
Tipologia Intervenção	Formação de base qualificante		
Critérios N1	Ponderação N1 (%)		Subcritérios N2
	Mínimo	Máximo	
Adequação à Estratégia	20	30	Adequação da operação aos objetivos e medidas de política pública na área de intervenção da iniciativa
			Contributo da operação para os indicadores de realização e resultado comuns e específicos do Programa para os quais foi definida uma meta
Impacto	20	40	Contributo da operação para o aumento da escolaridade e/ou qualificação dos adultos
Capacidade de Execução	20	30	Capacidade de gestão e implementação da operação
			Adequação dos meios físicos, tecnológicos e humanos para acompanhamento da operação
Qualidade	20	40	Abordagem integrada, complementaridade e sinergias
			Grau de incorporação de instrumentos que assegurem a igualdade de oportunidades e de género
			Grau de incorporação de medidas que contribuam para um maior valor acrescentado ambiental

Tipologias Ação:	(Re)Qualificação de adultos		
Tipologia Intervenção	Formação de ativos para a empregabilidade		
Crítérios N1	Ponderação N1 (%)		Subcrítérios N2
	Mínimo	Máximo	
Adequação à Estratégia	20	30	Adequação da operação aos objetivos e medidas de política pública na área de intervenção da iniciativa
			Contributo da operação para os indicadores de realização e resultado comuns e específicos do Programa para os quais foi definida uma meta
Impacto	20	40	Contributo da operação para o aumento das qualificações da população ativa
Capacidade de Execução	20	30	Capacidade de gestão e implementação da operação
			Adequação dos meios físicos, tecnológicos e humanos para acompanhamento da operação
Qualidade	20	40	Coerência e adequação da operação e da proposta formativa face ao diagnóstico de necessidades e objetivos visados
			Grau de incorporação de instrumentos que assegurem a igualdade de oportunidades e de género
			Grau de incorporação de medidas que contribuam para um maior valor acrescentado ambiental

Tipologias Ação:	Integração de grupos vulneráveis no mercado de trabalho		
Tipologia Intervenção	Integração de grupos vulneráveis no mercado de trabalho		
Crítérios N1	Ponderação N1 (%)		Subcritérios N2
	Mínimo	Máximo	
Adequação à Estratégia	20	30	Adequação da operação aos objetivos e medidas de política pública na área de intervenção da iniciativa
			Contributo da operação para os indicadores de realização e resultado comuns e específicos do Programa para os quais foi definida uma meta
Impacto	20	40	Contributo da operação para o aumento da empregabilidade
Capacidade de Execução	20	30	Adequação dos meios às ações propostas
Qualidade	20	40	Existência de mecanismos de acompanhamento, monitorização e avaliação da eficácia da operação
			Grau de incorporação de instrumentos que assegurem a igualdade de oportunidades e de género
			Grau de incorporação de medidas que contribuam para um maior valor acrescentado ambiental

Em caso de igualdade do Mérito do Projeto, as candidaturas serão hierarquizadas pela aplicação sucessiva dos seguintes critérios até ao seu desempate:

1º - Pontuação no critério relativo ao Qualidade

2º - Pontuação no critério relativo ao Impacto

3º - Pontuação no critério relativo à Adequação à Estratégia

- 1 Informações
- 2 Ponto de situação do Programa Operacional Açores 2020
- 3 Ponto de situação do Programa Açores 2030
- 4 Análise e aprovação das propostas de metodologia dos Critérios de Seleção a aplicar
-  5 **Apresentação e aprovação do Plano de Comunicação**
- 6 Apresentação e aprovação do Plano de Avaliação
- 7 Outros assuntos



APRESENTAÇÃO E APROVAÇÃO DO **PLANO DE COMUNICAÇÃO**



OBJETIVOS



Proposta do Plano de Comunicação

- ▶ Aumentar a **notoriedade** do Programa AÇORES 2030
- ▶ Reforçar a **perceção pública positiva** sobre a aplicação dos Fundos Europeus
- ▶ Reforçar a **transparência** da aplicação dos Fundos Europeus na Região
- ▶ Promover a **simplificação** no acesso aos fundos

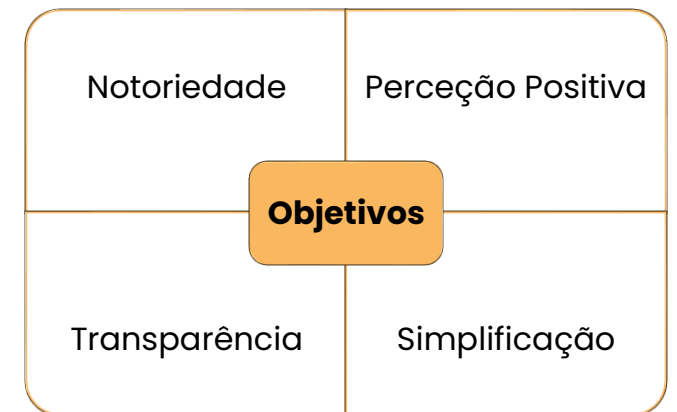



PA

Públicos- Alvo



Proposta do Plano de Comunicação



Ecosistema dos Fundos

Todos os parceiros de governação e entidades que, de forma direta ou indireta, têm **intervenção no funcionamento e gestão dos fundos**



Beneficiários

Todos os beneficiários potenciais ou efetivos- indivíduos/organizações que **têm projetos apoiados por fundos europeus** ou que, não tendo, **são potenciais candidatos aos mesmos**



PA

Públicos- Alvo



Proposta do Plano de Comunicação



Cidadãos

Todos os cidadãos que, de forma direta ou indireta, **beneficiam dos impactos positivos das realizações do Programa**, figurando como destinatário último da intervenção europeia

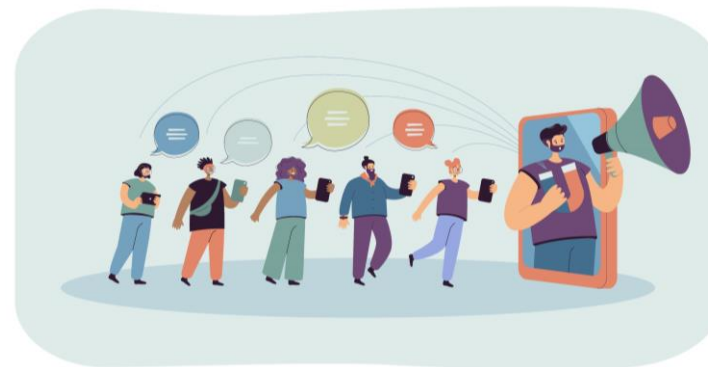

Opinion Makers

Todos os elementos com **impacto relevante na informação e construção da opinião pública sobre o tema dos fundos europeus**



PA

Plano de Ação

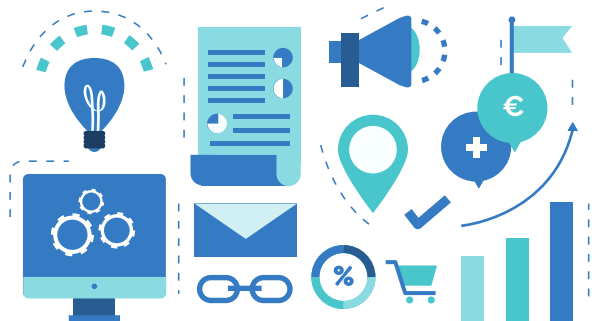

Mix de Ferramentas

Meios Digitais	Meios Tradicionais
<ul style="list-style-type: none">• Redes Sociais• Website• Newsletter	<ul style="list-style-type: none">• Eventos• Sessões de Capacitação• <i>Media Relations</i>• <i>Mass Media</i>• Guia do Beneficiário• Plano Anual de Aviso• Lista de Operações Aprovadas• Boletim Trimestral



Proposta do Plano de Comunicação

Lançamento (2023-2024)

- ▶ Dar a conhecer o período de Programação
- ▶ Oportunidades de financiamento

Execução (2025-2027)

- ▶ Primeiras realizações e Resultados dos investimentos

Encerramento (2028-2029)

- ▶ Divulgação de projetos emblemáticos
- ▶ Demonstrar impactos positivos nas principais prioridades de intervenção
- ▶ Demonstrar benefícios no quotidiano dos cidadãos



PA

Plano de Ação



Proposta do Plano de Comunicação

Website



Website

- ▶ Ferramenta central do mix de comunicação
- ▶ Canal privilegiado de contacto com todos os públicos
- ▶ Repositório de informação relacionada com o Açores 2030
- ▶ Integrado no multisite Portugal 2030

Redes Sociais

Redes Sociais

- ▶ Facebook, X, LinkedIn, Instagram e Youtube
- ▶ Criar relacionamentos com os públicos-alvo
- ▶ Aumento do envolvimento e interação
- ▶ O conteúdo será personalizado para cada rede tendo em conta o público-alvo





PA

Plano de Ação Newsletter

Newsletter

- ▼ Newsletter mensal
- ▼ Manter os **beneficiários, *Opinion Makers* e elementos do ecossistema** informados sobre o programa
- ▼ Possibilidade de segmentação com mensagens personalizadas tendo em conta a natureza de cada público
- ▼ Partilha de *insights* relevantes
- ▼ Instrumento de geração de tráfego para os restantes canais digitais do programa



Proposta do Plano de Comunicação



Conteúdos

- ▼ Notícias
- ▼ Lançamento de Avisos
- ▼ Eventos
- ▼ Boas práticas
- ▼ Atualização de documentos
- ▼ Implementação do Programa
- ▼ Impactos alcançados
- ▼ Outras informações relevantes



PA

Plano de Ação

Eventos & Guia do beneficiário



Proposta do Plano de Comunicação

Eventos

- ▼ *RoadShows Açores 2030*
- ▼ Eventos Anuais
- ▼ Eventos de Encerramento
- ▼ Conclusões de Avaliação
- ▼ Sessões de Capacitação para Beneficiários
- ▼ RegioStars e Prémios dos Fundos



Guia do Beneficiário

- ▼ Promove a simplificação e assessoria ao beneficiário no cumprimento das obrigações decorrentes da respetiva operação
- ▼ Complementar com as sessões e materiais de capacitação sobre o tema



2030





PA

Plano de Ação

Ações de Capacitação



Ações de Capacitação

- ▼ **Fomentar as capacidades** de intervenção dos atores nas suas áreas de atuação
- ▼ Públicos-Alvo: ***Opinion makers*** ou **Membros do ecossistema dos fundos**



Proposta do Plano de Comunicação

Órgãos de Comunicação

- ▼ **Informar e simplificar temas mais técnicos e complexos**, que contribuem para a construção de uma opinião mais informada e esclarecida

Ecosistema dos Fundos

- ▼ **Melhor entendimento** dos princípios da programação e dos objetivos
- ▼ Garante uma **aplicação otimizada** do programa
- ▼ Tomada de **decisão mais informada** e capacitada



PA

Plano de Ação

Media Relations & Mass Media



Proposta do Plano de Comunicação



Media Relations

- ▶ Estabelecer uma relação próxima e colaborativa com os órgãos de comunicação Social
- ▶ Promover a publicação de notícias de elevada favorabilidade, com repercussões ao nível da opinião pública

Ações de Comunicação de Mass Media

- ▶ Iniciativas de parceria mediáticas
- ▶ Demonstrar a diversidade de projetos apoiados e os impactos no território
- ▶ Publicidade paga em órgãos de comunicação regionais



PA

Plano de Ação



Proposta do Plano de Comunicação

Plano Anual de Avisos

- Instrumento de planeamento
- Projeta os 12 meses seguintes, com maior nível de detalhe para o primeiro quadrimestre

Lista de Operações Aprovadas

- Importante contributo para o reforço da transparência associada à aplicação dos fundos europeus
- Importante repositório de boas práticas

Boletim Trimestral

- Principais dados relativos à implementação do programa
- Informações relativas à aprovação, execução e pagamentos realizados
- Indicadores de realização e resultado serão disponibilizados
- Importante instrumento de promoção da transparência

Plano Anual de Avisos

36

Avisos programados para os próximos 12 meses

218.035.000€

Para apoiar projetos nos próximos 12 meses





Operações de Importância Estratégica



- ▼ Destacam-se pela sua natureza sistémica, por serem inovadoras, de especial relevância a nível nacional ou regional, por apoiarem um número elevado de destinatários e/ou terem uma dimensão financeira considerável

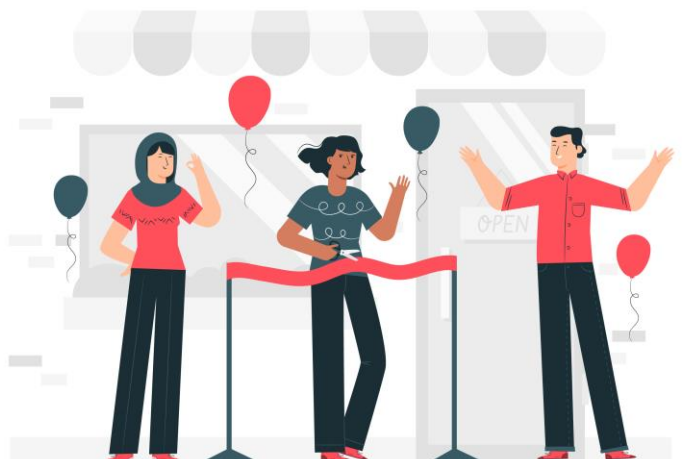

- ▼ Devem organizar eventos ou atividades de comunicação que assegurem a sua divulgação e promoção, criando atividades geradoras de notoriedade



Monitorização

- Assume um papel fundamental no **acompanhamento do grau de concretização dos objetivos e o impacto das ações desenvolvidas**

Indicadores	Meta 2029
Nº Visitas Website	166000
Nº de Seguidores nas Redes Sociais	3831
Nº de Publicações nas Redes Sociais	996
Alcance das Publicações nas Redes Sociais	32000
Nº de Eventos	22
Nº de Participantes em Eventos, Seminários e Sessões Informativas	2560
Nº de Newsletters Enviadas	72
Nº de Subscritores newsletter	500
Nº de Atualizações Plano Anual de Avisos	20
Nº de Atualizações da Lista de Operações Aprovadas	72
Nº de Ações de Comunicação de Mass Media	12
Nº de Notícias Geradas	2700
Nº de Ações de Capacitação Comunicação Social	6
Nº de Ações de Capacitação Stakeholders	6
Nº de Ações de Avaliação Realizadas	2
Favorabilidade Mediática	4





Responsabilidade

- ▼ Implementação do Plano de Comunicação é da **responsabilidade da AG**, coordenada pela Unidade de Comunicação, em articulação com as restantes atores do Ecosistema dos Fundos
- ▼ As responsabilidades dos OIs em matéria de comunicação estão previstas na respetiva **delegação de competências**, complementadas por orientações que venham por parte da AG
- ▼ O presente Plano, e as suas eventuais alterações, são sujeitas a aprovação do CA

Os Fundos mais próximos de si.

- 1 Informações
- 2 Ponto de situação do Programa Operacional Açores 2020
- 3 Ponto de situação do Programa Açores 2030
- 4 Análise e aprovação das propostas de metodologia dos Critérios de Seleção a aplicar
- 5 Apresentação e aprovação do Plano de Comunicação
-  6 **Apresentação e aprovação do Plano de Avaliação**
- 7 Outros assuntos

APRESENTAÇÃO DO PLANO GLOBAL DE AVALIAÇÃO DO PT2030



PA Plano de Avaliação

Cronograma das atividades do PGA PT2030

	2021	2022	1º Trimestre 2023	2º Trimestre 2023	3º Trimestre 2023	4º Trimestre 2023
Ações de reflexão sobre Avaliação	9th conference on the Evaluation of EU Cohesion Policy	Lançamento dos Estudos de Avaliabilidade		Apresentação pública dos Estudos POAT - Comité de Acompanhamento do POAT		Seminário sobre avaliação
Rede de Monitorização e Avaliação (Rede M&A) - discussão e decisão técnica	18ª Rede M&A PT2020 - Balanço da Avaliação do PT2020 e prospetiva 2030	21ª Rede M&A PT2020 - Relatório síntese dos resultados das avaliações do PT2020 - Estrutura PGA PT2030	1ª Rede M&A PT2030 - 1º draft da Parte I do PGA PT2030	2ª Rede M&A PT2030 - Estabilização da 1ª lista das avaliações a realizar	3ª Rede M&A - 1ª lista de avaliações a realizar	Rede M&A - Doc. final PGA PT2030
Articulação com a COM			- Evento COM: Reflexão PGA PT2020 e Estudos Avaliabilidade - Reunião Unid. Geográficas e Unid. de Avaliação: PGA PT2030			Reunião COM - Estrutura da Lista de avaliações a realizar
Comités de acompanhamento e RePlan, PlanApp, outros Fundos e Parceiros Sociais			Reunião PlanApp/ FAMI/PRR/GPEAR1 - estabilização do cronograma e articulação destes organismos com o PGA	Identificação de necessidades de avaliação: Reunião RePlan	Reunião RePlan: 1ª lista avaliações a realizar	Reunião CES
CIC PT2030 - discussão e decisão política			Relatório síntese dos resultados das avaliações do PT2020		1ª lista de avaliações a realizar	Aprovação do PGA PT2030
						Apreciação e aprovação do PGA PT2030 nos Comités de acompanhamento

Da experiência do PT2020 ao Plano Global de Avaliação do PT2030

Âmbito programático

- ▼ **Programas 2030** (4 Temáticos e 7 Regionais + PAT)
- ▼ **FAMI**
- ▼ **PRR** (sempre que exista complementaridade nas intervenções)

Fundos (FEDER, FC, FSE+, FTJ, FEAMPA, FAMI, IRR)

Âmbito programático

▼ **Rede de Monitorização e Avaliação**

AD&C | Autoridades de Gestão | PlanAPP | GPEARI | PRR

▼ **Comissão Interministerial de Coordenação**

▼ **RePLAN**

Rede interministerial para cooperação e partilha de conhecimentos e de recursos na Administração Pública



O PGA e os Planos de Avaliação dos Programas

Plano Global de Avaliação 2021.2027

Parte I:

- Missão (âmbito, princípios e objetivos)
- Modelo de governação
- RH e Orçamento
- Quadro lógico
- Gestão e acompanhamento das avaliações
- Comunicação
- Utilização / *Follow-up*
- Capacitação
- Gestão de qualidade do PGA PT2030

Parte II:

- Estratégia de avaliação do PT2030
- Lista das avaliações a realizar e calendarização
- Fichas das avaliações a realizar

Plano de Avaliação do Programa

Parte I

*Síntese da Parte I do PGA
PT2030*

Parte II

*Estratégia, Lista e Fichas
das avaliações do PGA
PT2030 que cobrem
intervenções
cofinanciadas por estes*

Avaliação e outros mecanismos de acompanhamento, análise e prestação de contas

Plano Global de Avaliação do Portugal 2030

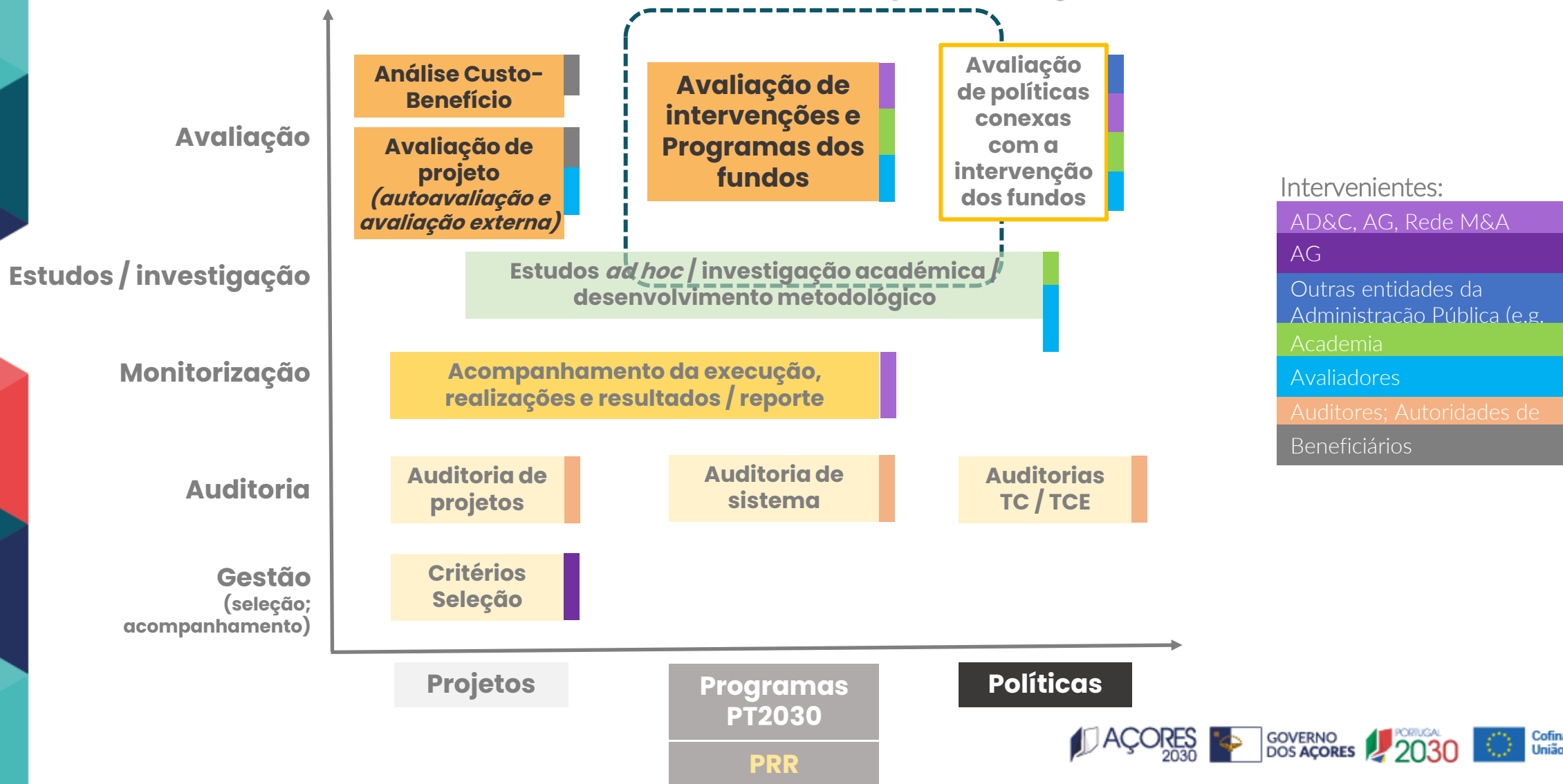

PGA 2030: quadro lógico das avaliações a realizar

Incidência	Tipo de análise
Grandes Agendas	Avaliações Globais
Áreas Geográficas	Avaliações de Impacto
Áreas de Política	
Instrumentos de Política	
Financiamentos / Programas	Avaliação de Implementação
	Estudos de apoio à implementação

Âmbito, incidência e tipo de análise:

- ▶ **Grandes agendas**, cobrindo um conjunto alargado de instrumentos que contribuem para o mesmo objetivo global
- ▶ **Avaliações temáticas:**
 - **Áreas Geográficas** - quando um conjunto de instrumentos contribuir de forma agregada para um objetivo num determinado território
 - **Áreas de Política** - objeto inclui vários instrumentos que contribuem para o(s) mesmo(s) objetivo(s) específicos
 - **Instrumentos de Política** - objeto é apenas um instrumento
- ▶ **Financiamentos / Programas**, quando o foco é a implementação

PGA 2030: quadro lógico das avaliações a realizar (cont.)

- ▶ Compromisso entre **cobertura** das áreas de intervenção do PT2030 e **avaliações** focadas
- ▶ Avaliações com níveis de **aprofundamento e extensão distintos** no mesmo Programa
- ▶ Contemplar **complementaridades** entre PT2030 e PRR
- ▶ **Calendarização**



Parte do quadro mais amplo estabelecido pelo **Roteiro para a Capacitação do Ecosistema dos Fundos**

▼ Capacitação em avaliação:

- “Procura” – Criação/reforço de competências de avaliação
Formação | Mecanismos de rede e partilha de conhecimento
- “Oferta” – estímulo ao reforço/prática das competências técnico-científicas em avaliação
Dinamizar formação de RH | Envolver Avaliadores no processo de capacitação | Atração da academia

▼ Capacitação para a avaliação:

- Capacitação institucional
- Reforço da cultura de avaliação

APRESENTAÇÃO E APROVAÇÃO DO **PLANO DE AVALIAÇÃO**

Objetivo

- Documento orientador da avaliação do programa AÇORES 2030, que segue as linhas de orientação estabelecidas no PGA PT2030
- Planeamento e a execução de exercícios de avaliações, com o objetivo de melhorar a qualidade e conceção do programa e políticas públicas financiadas

Missão

- Missão de contribuir para a boa gestão e utilização dos Fundos Europeus, reforçando a sua orientação para resultados e a qualidade na prestação de contas.

Alinhamento

- Desígnio da avaliação para o período de programação 2021-2027 inscrito no regulamento geral dos Fundos Europeus

MODELO DE GOVERNAÇÃO DO SISTEMA DE AVALIAÇÃO

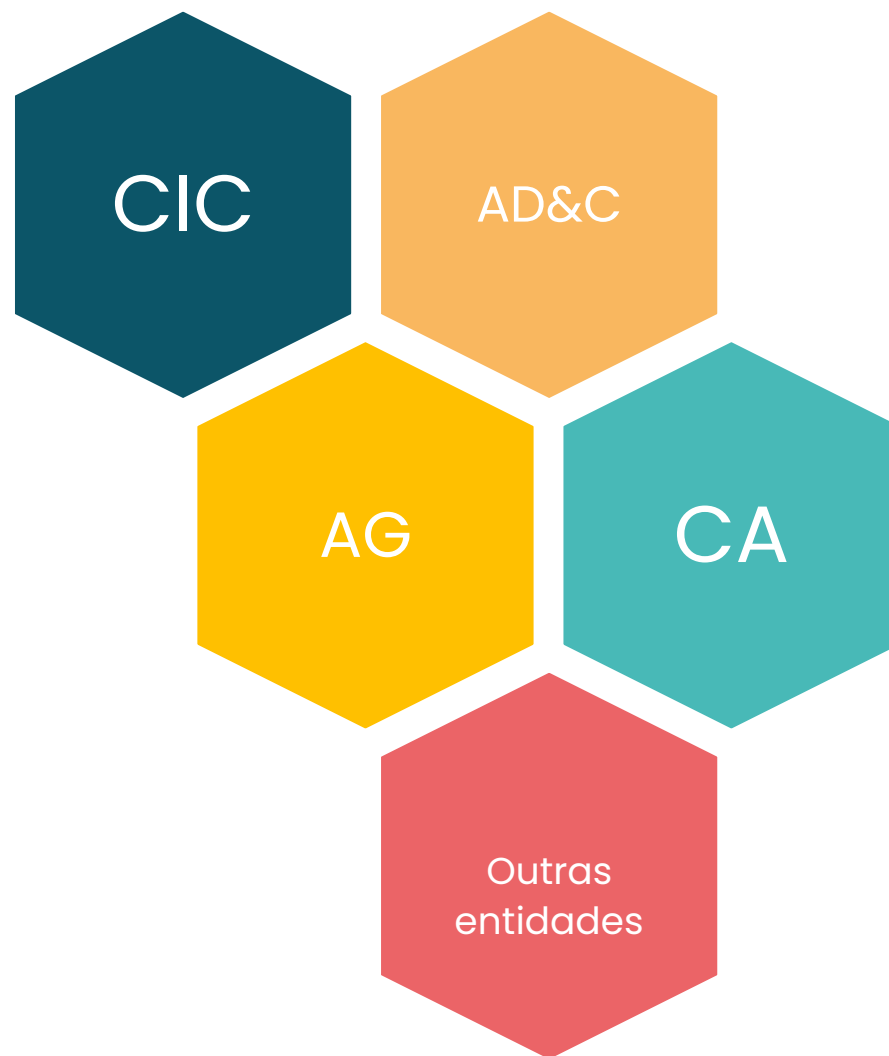

PA Plano de Avaliação

TIPOS E INCIDÊNCIA DAS AVALIAÇÕES

Em função do seu objetivo

- Avaliações de implementação
- Avaliações de impacto

Em função do momento

- *Ex ante*
- *On going*
- *Ex post*

Incidência das avaliações

- Programa
- Temática
- Global

Lista das avaliações a realizar no âmbito do PGA PT2030 - AÇORES 2030

Tipos	OP	Nº Av.	Designação da Avaliação	Calendário da Avaliação (assinatura do contrato)						Âmbito	Incidência	Tipo de análise	Entidade coordenadora da Avaliação
				2024	2025	2026	2027	2028	2029				
Avaliação de Fundos Europeus:....													
Avaliações	OP1	A01	Alteração do Perfil de especialização da Economia Portuguesa							PT2030	Grandes Agendas	Global	RePlan/AD&C/PlanAPP
	OP1	A08	RIS3 e Sistema Regional de Inovação do Açores							Ex Post PT2020	Áreas Geográficas	Impacto	AG PR Açores
	OP1	A11	Apoios à Internacionalização							Ex Post PT2020	Áreas de Política	Impacto	AD&C
	OP1 • OP4	A12	Qualificação das empresas							PT2030	Áreas de Política	Impacto	AD&C
	OP1	A13	Apoios à Ciência - SAICT							Ex Post PT2020	Instrumentos de Política	Impacto	AG COMPETE
	OP1	A14	Apoios à Inovação - SI I&DT							Ex Post PT2020	Instrumentos de Política	Impacto	AG COMPETE
	OP2 • OP3	A17	Mobilidade para a transição climática							PT2030	Grandes Agendas	Global	RePlan/AD&C/PlanAPP
	OP2	A18	Descarbonização do tecido produtivo							PT2030	Áreas de Política	Impacto	AD&C
	OP2	A19	Eficiência energética e Comunidades de Energia Renovável							PT2030	Áreas de Política	Impacto	AD&C
	OP2	A21	Ciclo Urbano da Água							PT2030	Instrumentos de Política	Impacto	AG PR Algarve
	OP2	A22	Gestão de resíduos							PT2030	Instrumentos de Política	Impacto	AG PR Norte
	OP2	A23	Mobilização dos apoios à eficiência energética							PT2030	Financiamentos / Programas	Implementação	PRR
	OP4	A24	Qualificações e produtividade							Ex Post PT2020	Grandes Agendas	Global	RePlan/AD&C/PlanAPP
	OP4	A31	Qualificações de nível intermédio							PT2030	Áreas de Política	Impacto	AG Pessoas
	OP4	A35	Emprego como combate à exclusão							Ex Post PT2020	Grandes Agendas	Global	RePlan/AD&C/PlanAPP
	OP4	A36	Garantia para a infância							PT2030	Grandes Agendas	Global	RePlan/AD&C/PlanAPP
	OP4	A38	Inserção de Cidadãos estrangeiros e minorias étnicas							Ex Post PT2020	Áreas de Política	Impacto	AG Pessoas
	OP4	A41	Apoios ao emprego							PT2030	Áreas de Política	Impacto	AG Pessoas
	OP4	A43	Igualdade de género no trabalho							PT2030	Áreas de Política	Impacto	AG Pessoas
	Transversa	A55	Impacto Macroeconómico							PT2030	Grandes Agendas	Global	RePlan/AD&C/PlanAPP
Transversa	A62	REACT							Ex Post PT2020	Instrumentos de Política	Impacto	AG COMPETE	
Transversa	A73	Operacionalização do Açores 2030							PT2030	Financiamentos / Programas	Implementação	AG PR Açores	
Avaliações	Transversal	AC1	Avaliação do Plano Global de Comunicação do PT2030							PT2030	Financiamentos / Programas	Comunicação	AD&C - NC
	Transversal	AC6	Estudo do Plano de Comunicação do Açores 2030							PT2030	Financiamentos / Programas	Comunicação	AG PR Açores
Estudos	OP2 • OP3	E2	Apuramento do indicador da redução de emissões de gases com efeitos de estufa							PT2030	Financiamentos / Programas	Implementação	Rede ACS - Sustentável
	Transversal	E3	Princípio do DNSH							PT2030	Financiamentos / Programas	Implementação	Rede ACS - Sustentável
	Transversal	E5	Tagging: Clima e Biodiversidade							PT2030	Financiamentos / Programas	Implementação	Rede ACS
	OP4	E10	Abandono escolar precoce - Açores							PT2030	Financiamentos / Programas	Implementação	AG PR Açores

Avaliações a realizar pelo AÇORES 2030

Designação da Avaliação	Calendário Av. (ass. do contrato)			Âmbito	Objetivos
	2024	2025	2026		
RIS3 e Sistema Regional de Inovação do Açores				Ex Post PT2020	<ul style="list-style-type: none"> - Avaliar o impacto dos apoios do Programa Operacional Açores 2020 para a consolidação do Sistema Científico e Tecnológico dos Açores - Determinar o papel RIS3 para a alteração do perfil de especialização da economia regional - Produzir recomendações claras e objetivas que possibilitem, de forma sustentada e realista, melhorar a eficácia dos processos conducentes a uma especialização inteligente
Operacionalização do Açores 2030				PT2030	<ul style="list-style-type: none"> - Analisar em que medida a implementação do Programa está a decorrer de acordo com o programado - Se está contribuir para a maximização dos resultados esperados de acordo com objetivos de política e os objetivos específicos do Programa - Identificando eventuais dificuldades encontradas na operacionalização dos diversos apoios e/ou antecipando potenciais desvios na concretização dos objetivos
Avaliação do Plano de Comunicação do Açores 2030				PT2030	<ul style="list-style-type: none"> - Avaliar a adequação da programação e implementação do Plano de Comunicação do Açores 2030 - Avaliar o impacto do Plano de Comunicação do Açores 2030 no nível de notoriedade e de perceção pública, em matéria de aplicação de fundos, impactos, simplificação e transparência
Abandono escolar precoce - Açores				PT2030	Identificar quais as diferentes medidas regionais que foram implementadas para aumentar o sucesso educativo e reduzir o nível de abandono escolar e como estas se complementam, por forma a ser possível fazer um diagnóstico da situação atual, com o intuito de identificar oportunidades de melhoria

- 1 Informações
- 2 Ponto de situação do Programa Operacional Açores 2020
- 3 Ponto de situação do Programa Açores 2030
- 4 Análise e aprovação das propostas de metodologia dos Critérios de Seleção a aplicar
- 5 Apresentação e aprovação do Plano de Comunicação
- 6 Apresentação e aprovação do Plano de Avaliação



7 Outros assuntos